

Bourrassé

Creador de soluciones de taponado en Corcho





*"Idear la mejor solución de
encorchado para cada vino."*

Esta es la filosofía de Bourrassé que obra
cada día para adecuarse con el trabajo
del viticultor respetando el ambiente y el
corcho.

JEAN-FRANCIS TROCCARD
Director ejecutivo



**FORTALEZAS
Y VALORES**

6-7



**RETRATO
EN CIFRAS**

8-9



**SABER HACER,
DOMINIO,
TECNOLOGÍA
E INNOVACIÓN**

10-11

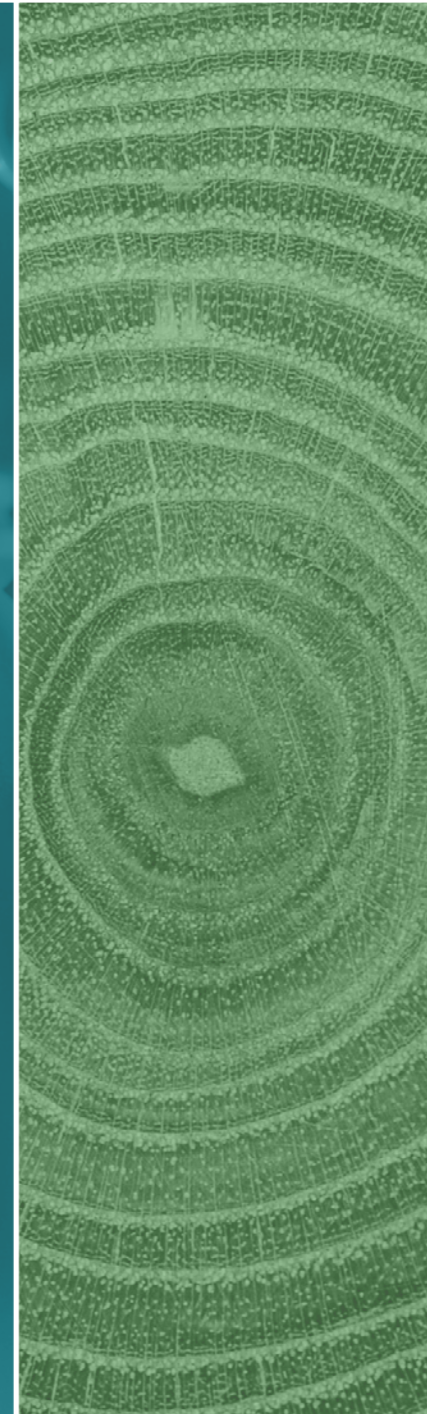

**ECORRESPONSA-
BILIDAD**

12-13

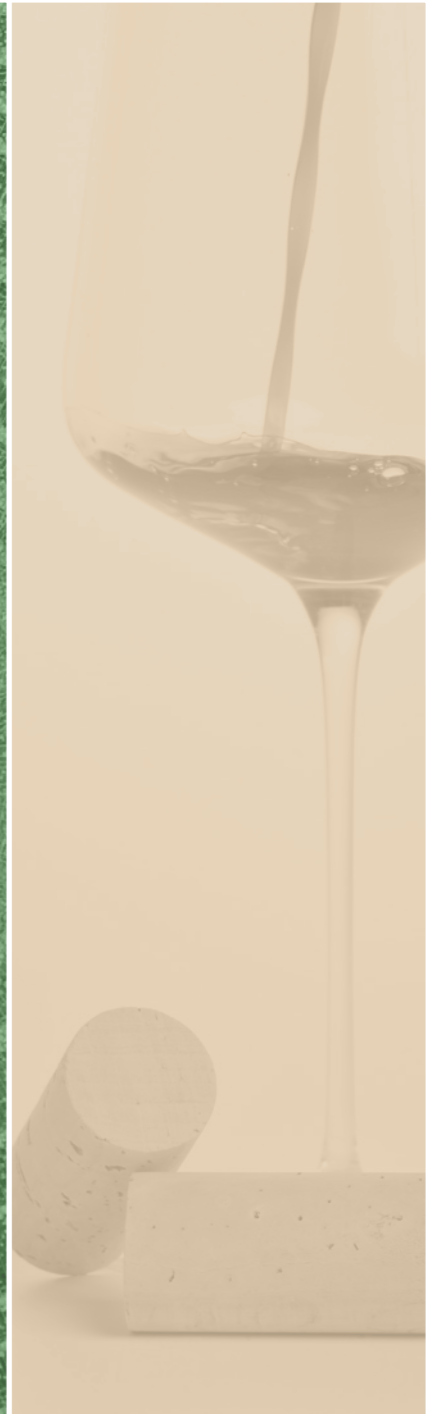

**GAMA
BOURRASÉ**

14-15



FORTALEZAS Y VALORES

El corcho es un material único con valores naturales. Así como el vino, se inscribe en un círculo virtuoso con su propio ecosistema.

El respeto a la naturaleza, la paciencia y la perseverancia son los valores esenciales que le permitieron a Bourrassé llegar a la cumbre de la tecnología de encochado de los vinos.

Su historia, que data de más de un siglo, su conocimiento del vino, su curiosidad por los territorios vitícolas y sus exigencias siempre han marcado el desarrollo de su saber hacer y de sus procesos innovadores.

Trabajo, exigencia, atención a las necesidades de los clientes y cumplimiento de la palabra siguen siendo los valores esenciales del grupo Bourrassé, así como la voluntad inalterable de destacar mediante su firma de calidad, innovación y respeto a los vinos.

En la actualidad, el grupo Bourrassé es uno de los principales actores del sector del encochado, siendo el segundo comprador mundial de corcho procedentes de alcornoques.

La integración total de la industria, desde el árbol hasta la solución de taponado, le permite al grupo alcanzar un nivel de exigencia y excelencia a la vez propio y único.

Bourrassé combina el rendimiento tecnológico con la estética para aportar su toque de elegancia a los vinos de hoy y mañana..



ECORRESPONSABILIDAD

DESARROLLO
SOSTENIBLE
NATURALIDAD

COMPROMISO
ESCUCHA DEL CLIENTE
CURIOSIDAD
REACTIVIDAD
TRANSPARENCIA

ASESORÍA
RESPECTO
INTERCAMBIO



ADAPTABILIDAD
SABER HACER
EXPERTICIA
INNOVACIÓN
INGENIO
CREATIVIDAD
EXIGENCIA

RETRATO EN CIFRAS

400

HOMBRES Y MUJERES
en Francia, Portugal y Chile trabajan
diariamente para transformar el corcho

6.000

CLIENTES EN 18 PAÍSES
con culturas y territorios diferentes

10.000+

**TONELADAS DE CORCHO
COMPRADAS Y ALMACENADAS**
en una planta dedicada, único y propio del grupo
Bourrassé

550+

MILLONES DE CORCHOS/AÑO
se producen en nuestras plantas con el
mismo nivel de exigencia

5

**CATEGORÍAS DE SOLUCIONES
DE ENCORCHADO**
con corcho natural o técnico para
responder a las necesidades de cada vino

+80%

ENERGÍAS RENOVABLES
en nuestros procesos de producción



CERTIFICACIÓN SYSTECODE PREMIUM Y EXCELLENCE

Bourrassé se comprometió en una iniciativa de calidad y transparencia que respeta el Código internacional de prácticas taponeras (CIPT) cuyas exigencias son restrictivas.



Bourrassé aplica a sus tapones las mismas exigencias que para los productos alimenticios. Nuestra filial, Bourrassé Chile, cuenta con la certificación IFS PACsecure desde el 2017, y el sitio de Tosse desde el 2021.



Al apoyar a la Ciudad del vino, Bourrassé resalta su compromiso con los viticultores para aportar a una industria cada vez más cualitativa y sostenible.



SABER HACER, DOMINIO, TECNOLOGÍA E INNOVACIÓN

Siendo un material natural, el corcho constituye un aliado imprescindible gracias a su estructura celular única y extraordinaria:

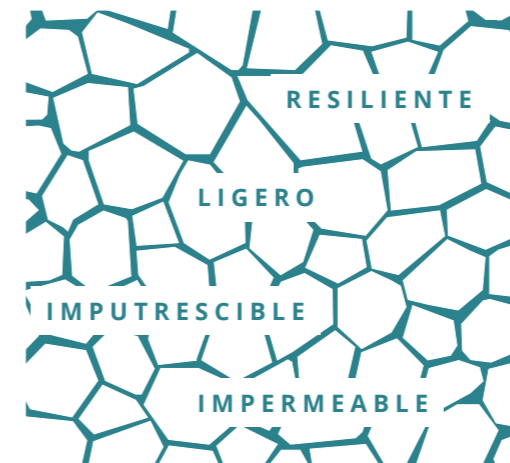

Bourrassé innova continuamente y desarrolla tecnologías de punta para optimizar sus propiedades al producir sus corchos.

SABER HACER Y DOMINIO INTEGRAL

Bourrassé forma parte de los pocos actores del mercado del encorchado de vino en dominar de forma integral todo el ciclo de transformación del corcho, desde la cosecha hasta la comercialización, siendo:

- Comprador directamente en el árbol
- Preparador
- Productor de corchos
- Creador de la más amplia gama de soluciones de taponado.

Cada etapa está controlada y se inscribe en el más estricto cumplimiento de exigencias técnicas específicas.

TECNOLOGÍA INDUSTRIAL

Bourrassé logró controlar el riesgo TCA¹ en todas las etapas de producción gracias a su saber hacer, su tecnología de punta y su rigor.

Este plan de "seguridad del sabor" se articula alrededor del eje microbiológico con el fin de controlar el desarrollo de la microflora que puede transformar el 2,4,6 TCP² en 2,4,6 TCA, así como generar otras moléculas aromáticas no deseadas.

CONTROLANDO EL PERFIL AROMÁTICO

Con la preocupación constante por la excelencia, Bourrassé ha hecho del control del perfil aromático su objetivo permanente.

Este control ofrece soluciones cada vez más seguras y cualitativas:

- Tapón organolépticamente neutro
- Acompañamiento armonioso y respetuoso del vino
- Permeabilidad adaptada
- Desempeño adaptado, controlado y constante.

Bourrassé utiliza las mismas tecnologías y aplica los mismos procesos en la totalidad del material transformado, ya sea para la producción de corchos naturales o corchos técnicos.

INNOVATION



VAPOSECUR

Bourrassé, en constante búsqueda de mejoras, logró poner en marcha procedimientos desarrollados a escala industrial para garantizar la adecuación tapón/vino.

Gama NATURALES

- VAPOSECUR®: procedimiento de vapoextracción,
- Control individual de presión (CIP),
- Selección con rayos X,
- Opciones específicas: idB® (detección individual), Bee NOOX, Orientación, etc.



idB
INDIVIDUAL
DETECTION
by Bourrassé



VORTEX

Gama TÉCNICOS

- VAPOSECUR® para los discos,
- VORTEX®: procedimiento de vapoextracción para gránulos,
- CRISTAL® (CO₂ supercrítico) para la gama de microcorchos CRISTAL (vinos tranquilos).



CRISTAL®

1 - 2,4,6 TCA : 2,4,6 Tricloroanisol | 2 - 2,4,6 TCP : 2,4,6 Triclorofenol



ECORRESPONSABILIDAD

Las soluciones de encochado de Bourrassé proceden directamente de la transformación de un recurso natural y renovable: la corteza de alcornoque *Quercus Suber*.

Su explotación contribuye a la conservación de la biodiversidad y de la actividad local a la vez que se inscribe en la línea del desarrollo sostenible.

Por respeto a la materia y su ambiente, Bourrassé integra recursos, como los productos secundarios procedentes de la fabricación, en su ciclo de producción.

Por lo tanto, el corcho es materia prima y fuente de energía.

La biomasa del corcho y las energías renovables reemplazan los combustibles fósiles. El calor residual se recicla. Se preserva los recursos del agua.

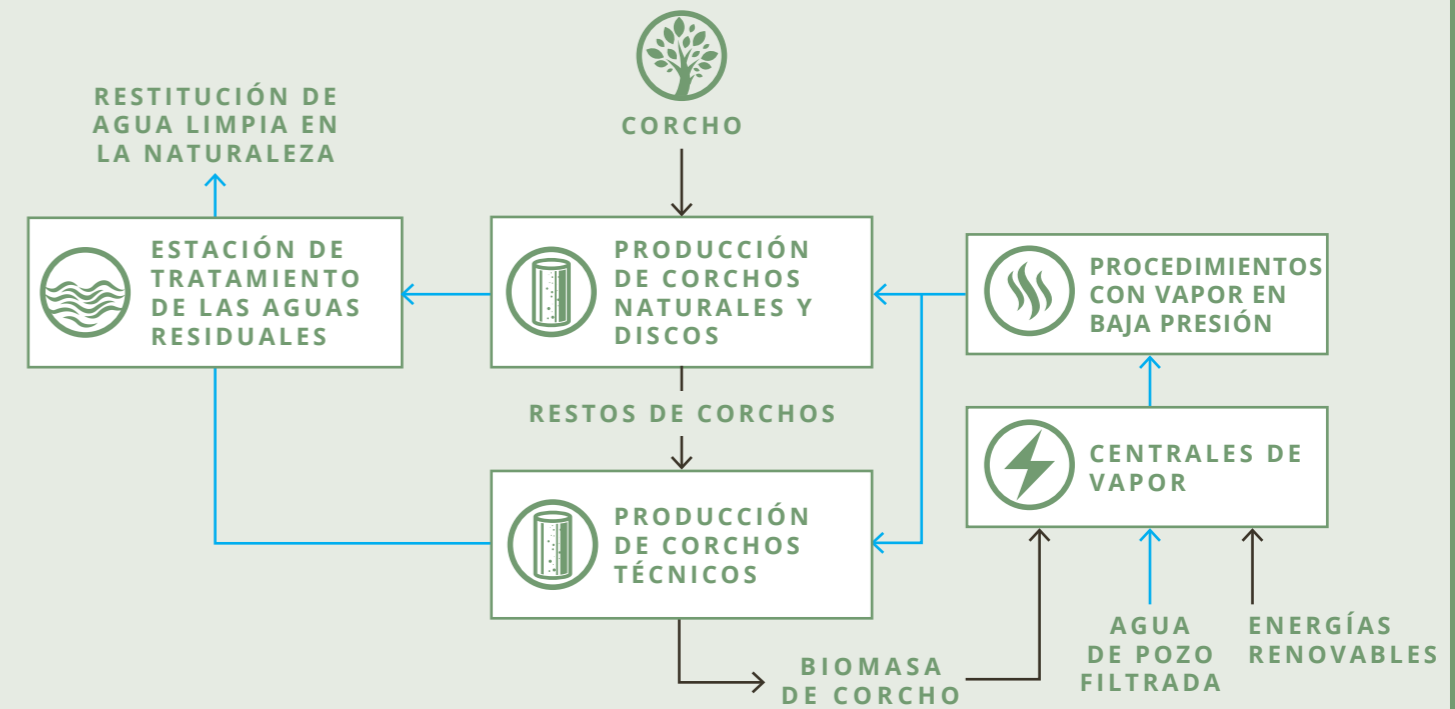

Como recurso, el alcornoque funciona como un verdadero pozo de carbono. Posee una estructura celular única que le permite atrapar el CO₂, que es responsable del calentamiento global.

Con la cosecha, el alcornoque almacena 2,5 a 4 veces más carbono³ que un árbol dejado sin explotar, al renovar su corteza mediante fotosíntesis.

HUELLAS DE CARBONO EN EL VERDE⁴ :

ISO 14067 - valores 2025

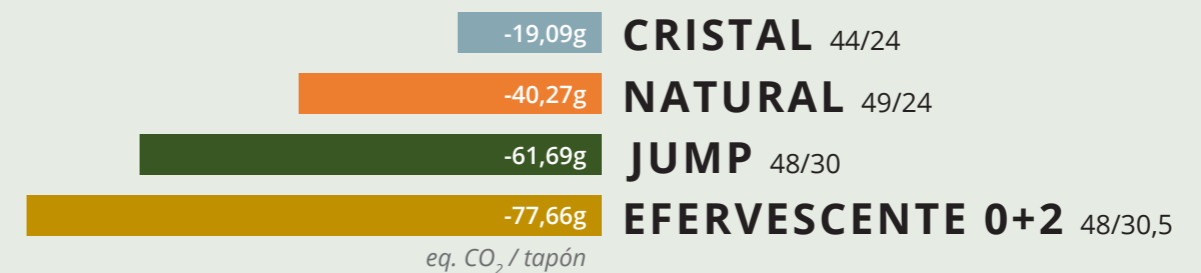



Crédito: S. KLEIN

GAMA BOURRASSÉ

Con su conocimiento del campo y su escucha, Bourrassé no sólo es fabricante de corchos sino también su asesor. Con la máxima atención al detalle, Bourrassé crea soluciones y aporta consejos a la medida.

Con esta iniciativa, el grupo no deja de innovar para encontrar la solución corcho-vino más adaptada, ofreciendo la más amplia gama de soluciones de encorchado del mercado para así responder a la singularidad de cada vino.

ENCORCHADO DE VINOS TRANQUILOS

CORCHOS NATURALES Y CORCHOS NATURALES OPTIMIZADOS



CORCHOS ENOTÉCNICOS



MICROCORCHOS



ENCORCHADO DE VINOS ESPUMANTES

VINOS ESPUMANTES



SIDRAS



Crédito fotos: RESSICAUD

Bourrassé

Creador de soluciones de taponado en Corcho

B.P. 23 - Route de Lacomian
40230 TOSSE (FRANCE)

Tlf: 00 33 5 58 49 99 20
france@bourrasse.com

Tlf: 00 33 558 499 926
export@bourrasse.com

BOURRASSE.COM